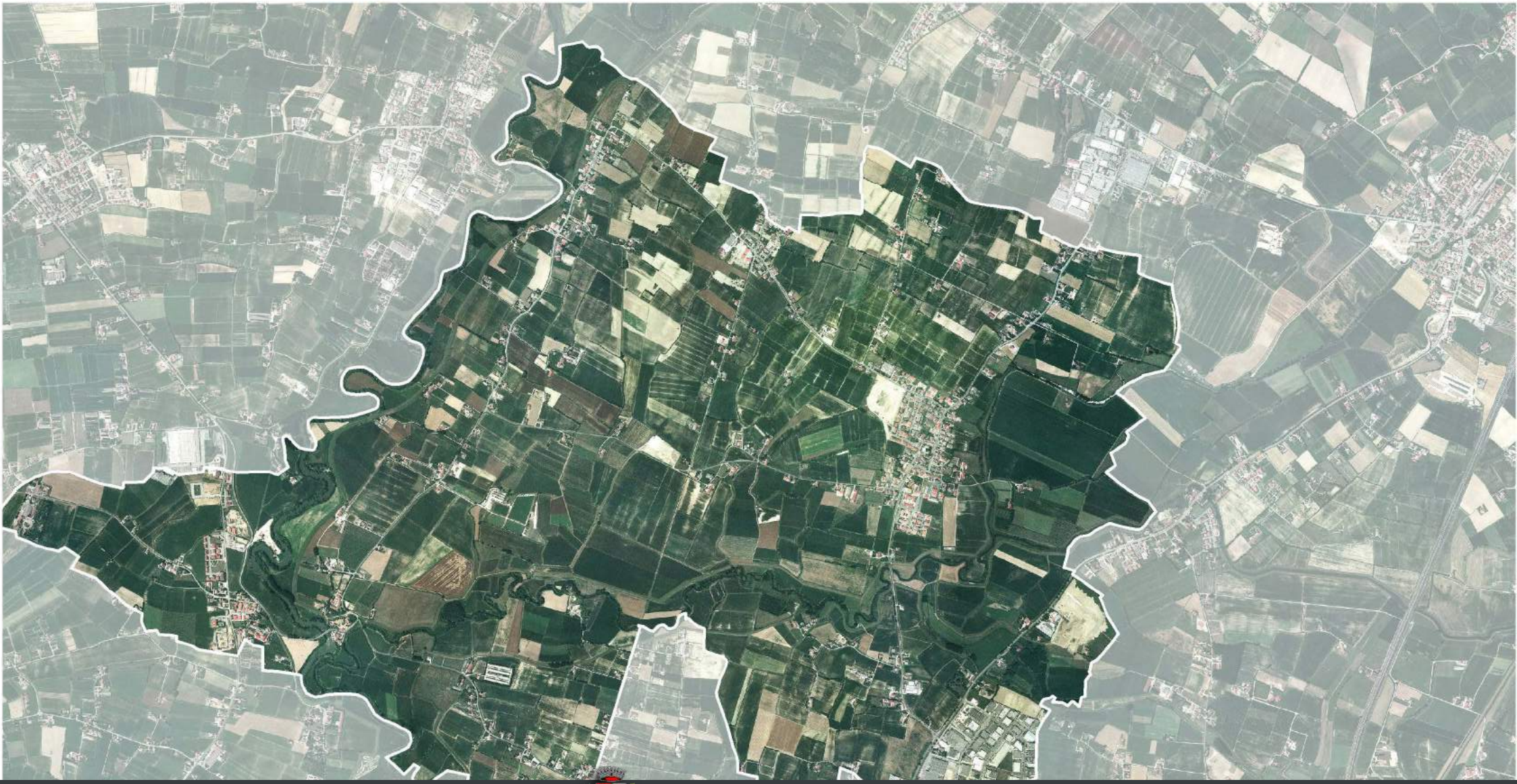

PI 2019 COMUNE DI VEGGIANO

Piano degli Interventi (PI) - Variante n.6

(Legge Regionale n. 11/2004 e s.m.i.)

DIMENSIONAMENTO

Elaborato adeguato alle decisioni assunte dalla D.C.C. n. 14 del 01.04.2020

aprile 2020

Elaborato 28

DIMENSIONAMENTO

Comune di Veggiano

COMUNE DI VEGGIANO
Piazza F. Alberti, 1 - Veggiano (PD)

ADOZIONE Del. C.C. n. 54 del 30.12.2019

APPROVAZIONE Del. C.C. n. 14 del 01.04.2020

Il Sindaco
Arch. Simone MARZARI

Il Segretario
Dott. Giacomo D'ANCONA

Ufficio Urbanistica - Edilizia Privata
Il responsabile Geom. Giuseppe TREVISAN
Dott. Riccardo GENNARI

GRUPPO DI LAVORO

Progettazione urbanistica
Raffaele GEROMETTA, urbanista
Daniele RALLO, urbanista
Lisa DE GASPER, urbanista

Valutazione idraulica
Lino POLLASTRI, ingegnere
Federico VALERIO, ingegnere
Marco VOLPATO, ingegnere

Gruppo di Valutazione
Elettra LOWENTHAL, ingegnere
Lucia FOLTRAN, dott. sc. amb.

MATE SC
Sede Legale e Operativa - Via San Felice 21 - Bologna (BO)
Sede Operativa - Via Treviso, 18 - San Vendemiano (TV)
Tel. +39 (0438) 412433 - +39 (051) 2912911
e-mail: mateng@mateng.it

ZONE TERRITORIALI OMOGENEE DI TIPO A

ZTO PI	Num. ZTO	Sup Territoriale/ sup fondiaria (mq)	Superficie coperta	Volume stimato esistente (mc)	volume di progetto	Abitanti teorici (150 mq/ab)	Abitanti teorici (242 mq/ab) PAT
A1	1	1 938	701	5 364	0	36	22
A1	2	5 413	1 436	10 986	0	73	45
A1	3	7 424	1 711	13 087	0	87	54
A1	4	16 418	2 316	17 719	0	118	73
A1	5	369	184	1 408	0	9	6
A2	6	16 701	3 069	23 477	0	157	97
A1	7	943	132	1 011	0	7	4
A1	8	355	49	377	0	3	2
A1	9	8 212	1 666	12 745	0	85	53
A1	10	1 027	247	1 887	0	13	8
A1	11	1 889	197	1 510	0	10	6
A1	12	3 063	393	3 008	0	20	12
A2	1	1 758	333	2 122	0	14	9
A2	2	1 916	524	3 338	0	22	14
A2	3	3 321	0	0	0	0	0
A2	4	3 047	608	3 878	0	26	16
A2	5	2 610	419	2 671	0	18	11
A2	6	2 599	286	1 822	0	12	8
A2	7	1 045	373	2 376	0	16	10
A2	8	2 420	309	1 970	0	13	8
A2	9	1 875	304	1 939	0	13	8
A2	10	1 309	241	1 536	0	10	6
A2	11	1 998	460	2 930	0	20	12
A2	12	12 193	1 741	11 097	0	74	46
A2	13	2 525	431	2 748	0	18	11
A2	14	1 730	297	1 895	0	13	8
A2	15	17 827	1 601	10 203	0	68	42
A2	16	3 800	502	3 199	0	21	13
A2	17	2 060	739	4 712	0	31	19
A2	18	4 398	295	1 877	0	13	8
A2	19	4 363	364	2 318	0	15	10
A2	20	1 006	231	1 475	0	10	6
A2	21	1 306	230	1 467	0	10	6
A2	22	4 652	367	2 342	0	16	10
A2	23	6 580	479	3 056	0	20	13
A2	24	1 760	307	1 958	0	13	8
A2	25	1 746	193	1 233	0	8	5
A2	26	20 155	2 002	12 764	0	85	53
A2	27	5 303	523	3 335	0	22	14
A2	28	1 815	255	1 624	0	11	7
A2	29	2 386	413	2 632	0	18	11
A2	30	3 662	227	1 444	0	10	6
A2	31	3 437	426	2 716	0	18	11
A2	32	3 652	205	1 309	0	9	5
A2	33	1 996	251	1 598	0	11	7
A2	34	817	181	1 156	0	8	5
A2	35	5 867	638	4 068	0	27	17

A2	36	3 553	363	2 313	0	15	10
A2	37	1 291	288	1 834	0	12	8
A2	38	7 338	1 753	11 178	0	75	46
A2	39	2 547	517	3 296	0	22	14
A2	40	2 481	498	3 172	0	21	13
A2	41	1 632	139	886	0	6	4
A2	42	3 729	790	5 035	0	34	21
A2	43	20 868	2 636	16 803	0	112	69
A2	44	3 396	654	4 169	0	28	17
A2	45	6 387	244	1 556	0	10	6
A2	46	6 202	646	4 116	0	27	17
A2	47	3 679	645	4 111	0	27	17
A2	48	1 695	295	1 880	0	13	8
A2	49	3 155	268	1 712	0	11	7
A2	50	4 035	708	4 511	0	30	19
A2	51	2 921	316	2 017	0	13	8
A2	52	1 708	274	1 746	0	12	7
A2	53	3 970	688	4 386	0	29	18
A2	54	2 727	887	5 655	0	38	23
A2	55	2 445	118	750	0	5	3
A2	56	5 871	851	5 428	0	36	22
A2	57	3 953	511	3 258	0	22	13
A2	58	1 361	557	3 552	0	24	15
A3	59	4 648	969	6 178	0	41	26
A2	60	1 421	140	894	0	6	4
A2	61	7 015	1 851	11 798	0	79	49
A2	62	4 260	796	5 077	0	34	21
A2	63	5 088	1 443	9 196	0	61	38
A2	64	904	223	1 419	0	9	6
A2	66	1 577	251	1 597	0	11	7
Totale		***324 546***	***49 173***	***328 909***		***2 193***	***1 359***

ZONE TERRITORIALI OMOGENEE DI TIPO B

ZTO PI	Num. ZTO	Sup Territoriale/ sup fondiaria (mq)	Superficie coperta (mq)	Volume stimato esistente (mc)	Volume progetto	Volume massimo	Abitanti teorici (150 mq/ab)	Abitanti teorici (242 mq/ab) PAT
B	1	4 387	1 600	10 083		10 083	67	42
B	2	1 131	723	4 555		4 555	30	19
B	3	6 453	2 038	12 838		12 838	86	53
B	4	7 471	2 154	13 568	1 200	14 768	98	61
B	5	9 778	2 964	18 672		18 672	124	77
B	6	11 495	3 850	24 253		24 253	162	100
B	7	6 157	2 276	14 339		14 339	96	59
B	8	1 611	740	4 663		4 663	31	19
B	9	3 523	1 020	6 427		6 427	43	27
B	10	2 408	1 036	6 527		6 527	44	27
B	11	1 774	749	4 720		4 720	31	20
B	12	2 057	551	3 474		3 474	23	14
B	13	4 843	1 666	10 494		10 494	70	43
B	14	217	67	421		421	3	2
B	15	7 667	1 943	12 244	3 578	15 822	105	65
B	16	3 981	1 192	7 508		7 508	50	31
B	17	4 874	1 575	9 923		9 923	66	41
B	18	8 457	2 374	14 958	800	15 758	105	65
Totale		***88 281***	***28 519***	***179 667***	***5 578***	***185 245***	***1 235***	***765***

ZONE TERRITORIALI OMOGENEE DI TIPO C1 e C1.1

ZTO PI	Num. ZTO	Sup Territoriale/ sup fondiaria (mq)	Superficie coperta (mq)	Volume stimato esistente (mc)	Volume progetto	Volume massimo	Abitanti teorici (150 mq/ab)	Abitanti teorici (242 mq/ab) PAT
C1	1	11 447	3 433	18 537		18 537	124	77
C1	2	2 894	894	4 827		4 827	32	20
C1	3	3 680	663	3 579		3 579	24	15
C1	4	1 250	229	1 236		1 236	8	5
C1	5	2 699	719	3 883		3 883	26	16
C1	6	5 531	1 314	7 098		7 098	47	29
C1	7	12 971	3 566	19 257		19 257	128	80
C1	8	2 053	363	1 961		1 961	13	8
C1	9	20 689	3 237	17 478	800	18 278	122	76
C1	10	14 573	2 756	14 883		14 883	99	61
C1	11	13 627	4 210	22 734		22 734	152	94
C1	12	7 100	724	3 908	1 600	5 508	37	23
C1	13	5 190	762	4 116		4 116	27	17
C1	14	4 201	828	4 470	800	5 270	35	22
C1	15	0	0	0		0	0	0
C1	16	0	0	0		0	0	0
C1	17	6 110	1 293	6 981	800	7 781	52	32
C1	18	9 810	1 705	9 206	800	10 006	67	41
C1	19	3 019	993	5 361		5 361	36	22
C1	20	11 051	2 054	11 094		11 094	74	46
C1	21	2 341	206	1 115		1 115	7	5
C1	22	6 757	865	4 673		4 673	31	19
C1	23	10 933	320	1 728	2 100	3 828	26	16
C1	24	8 915	907	4 898	800	5 698	38	24
C1	26	1 744	218	1 176	2 400	3 576	24	15
C1	27	1 520	170	920		920	6	4
C1	28	17 401	2 967	16 022		16 022	107	66
C1	29	5 649	580	3 131		3 131	21	13
C1	30	1 171	194	1 050		1 050	7	4
C1	31	3 384	715	3 861		3 861	26	16
C1	32	9 916	1 877	10 136		10 136	68	42
C1	33	11 751	1 850	9 988	500	10 488	70	43
C1	34	2 546	441	2 383		2 383	16	10
C1	35	3 522	0	0	2 000	2 000	13	8
C1	36	4 696	0	0	2 400	2 400	16	10
C1	37	2 496	692	3 736	0	3 736	25	15
C1	38	2 586	0	0	3 200	3 200	21	13
C1.1	2	9 252	1 337	7 217		7 217	48	30
C1.1	8	2 386	667	3 603	1 600	5 203	35	21
C1.1	8	9 555	851	4 598		4 598	31	19
C1.1	9	5 746	518	2 799	800	3 599	24	15
C1.1	10	5 215	1 046	5 648		5 648	38	23
C1.1	11	1 773	222	1 198		1 198	8	5
C1.1	12	18 992	2 005	10 825	800	11 625	78	48
C1.1	13	16 414	1 378	7 439		7 439	50	31
C1.1	14	10 381	1 146	6 190		6 190	41	26
C1.1	15	3 299	559	3 016		3 016	20	12
C1.1	17	8 547	1 418	7 655		7 655	51	32
C1.1	18	8 538	993	5 362	1 600	6 962	46	29
C1.1	19	8 560	925	4 998	0	4 998	33	21
C1.1	21	1 245	168	906		906	6	4
C1.1	24	10 998	1 418	7 658		7 658	51	32
C1.1	25	2 622	0	0	800	800	5	3
C1.1	26	0	0	0	0	0	0	0
C1.1	27	6 012	1 453	7 846		7 846	52	32
C1.1	29	8 602	1 480	7 995	800	8 795	59	36
C1.1	30	12 389	2 079	11 227	800	12 027	80	50
C1.1	32	9 634	1 295	6 996	800	7 796	52	32

C1.1	34	4 841	681	3 677		3 677	25	15
C1.1	35	5 950	1 426	7 702		7 702	51	32
Totale		***406 176***	***64 811***	***349 979***	***26 200***	***376 179***	***2 508***	***1 554***

ZONE TERRITORIALI OMOGENEE DI TIPO C2 e C3

ZTO PI	Num. ZTO	Sup Territoriale/ sup fondiaria (mq)	Superficie coperta (mq)	Volume stimato esistente (mc)	Volume progetto	Volume massimo	Abitanti teorici (150 mq/ab)	Abitanti teorici (242 mq/ab) PAT
C2	1	2 934	1 143	6 170	0	6 170	41	25
C2	2	4 519	1 273	6 875	0	6 875	46	28
C2	3	1 403	477	2 575	0	2 575	17	11
C2	4	2 727	1 035	5 589	0	5 589	37	23
C2	5	1 733	0	0	2 080	2 080	14	9
C2	6	3 388	0	0	4 070	4 070	27	17
C2	7	2 503	0	0	3 000	3 000	20	12
C2	8	9 302	2 417	13 053	0	13 053	87	54
C2	9	8 054	2 113	11 410	0	11 410	76	47
C2	10	3 269	250	1 349	0	1 349	9	6
C2	11	3 283	477	2 578	1 890	4 468	30	18
C2	12	6 405	0	0	7 140	7 140	48	30
C2	14	2 352	0	0	2 600	2 600	17	11
C2	15	1 168	252	1 360	0	1 360	9	6
C2	17	8 567	3 117	16 831	0	16 831	112	70
C2	19	6 469	1 500	8 099	0	8 099	54	33
C2	20	4 789	1 076	5 812	1 350	7 162	48	30
C2	21	7 016	2 196	11 858	0	11 858	79	49
C2	22	9 577	0	0	12 100	12 100	81	50
C2	23	4 324	1 300	7 021	0	7 021	47	29
C2	24	6 769	2 465	13 308	0	13 308	89	55
C2	25	2 134	480	2 591	0	2 591	17	11
C2	26	3 784	1 201	6 487	0	6 487	43	27
C2	27	6 095	1 510	8 154	0	8 154	54	34
C2	28	2 303	261	1 412	1 605	3 017	20	12
C2	29	3 896	0	0	4 125	4 125	28	17
C2	30	4 082	357	1 930	3 020	4 950	33	20
C2	31	1 275	436	2 356	0	2 356	16	10
C2	32	4 654	1 465	7 909	0	7 909	53	33
C2	33	6 678	1 771	9 561	700	10 261	68	42
C3	2	2 343	249	1 344	4 500	5 844	39	24
Totale		***137 794***	***28 821***	***155 633***	***48 180***	***203 813***	***1 359***	***842***

ZONE TERRITORIALI OMOGENEE DI TIPO D1 e D2

ZTO PI	Num. ZTO	Sup Territoriale/ sup fondiaria (mq)	Superficie coperta esistente (mq)	Indice di copertura fondiario (mq/mq)	Superficie coperta max teorica (mq)	Superficie residua (mq)
D1	1	90 201	20 051	60%	54 121	34 070
D1	2	12 209	4 579	60%	7 325	2 746
D1	3	30 781	16 280	60%	18 469	2 188
D1	4	2 836	1 291	60%	1 702	410
D1	5	16 479	4 854	60%	9 888	5 034
D1	6	28 818	16 471	60%	17 291	820
D1	7	15 185	7 825	60%	9 111	1 286
D1	8	20 137	10 670	60%	12 082	1 413
D1	9	18 012	9 844	60%	10 807	964
D1	10	11 806	3 924	60%	7 084	3 160
D1	11	4 460	539	60%	2 676	2 137
D1	12	26 753	14 695	60%	16 052	1 357
D1	13	35 943	16 707	60%	21 566	4 859
D1	14	6 024	879	60%	3 614	2 735
D1	15	32 509	15 497	60%	19 505	4 009
D1	16	16 980	8 841	60%	10 188	1 347
D1	17	10 512	0	60%	6 307	6 307
D1	18	44 224	15 902	60%	26 535	10 633
D1	19	11 395	4 350	60%	6 837	2 487
D1	20	4 078	1 658	60%	2 447	789
D1	21	17 555	0	60%	10 533	10 533
D1	22	7 255	0	60%	4 353	4 353
D1	23	14 134	0	60%	8 481	8 481
D1	24	11 570	4 962	60%	6 942	1 980
D1	25	23 806	3 516	60%	14 283	10 767
D1	26	3 869	0	60%	2 321	2 321
D1	27	4 840	0	60%	2 904	2 904
D1	28	4 345	2 398	60%	2 607	209
D1	29	8 678	0	60%	5 207	5 207
D1	30	20 248	6 624	60%	12 149	5 525
D2	1	25 340	9 483	50%	15 204	5 721
D2	3	9 027	594	50%	5 416	4 822
D2	4	19 278	0	60%	11 567	11 567
Totale		***609 287***	***202 434***		***365 572***	***163 139***

ZONE TERRITORIALI OMOGENEE DI TIPO D3 D4 e D SUAP

ZTO PI	Num. ZTO	Sup Territoriale/ sup fondiaria (mq)	Superficie coperta esistente (mq)	Volume stimato esistente (mc)	Indice di edificabilità (mc/mq)	Volume massimo ammissibile (mc)	Volume residuo simato (mc)
D3	1	2 416	859	5 153	3.00	7 247	2 094
D3	2	1 930	1 031	6 189	3.00	5 790	0
D3	3	3 150	940	5 642	2.50	7 875	2 233
D3	4	4 972	1 104	6 625	2.50	12 430	5 805
D3	5	6 642	3 102	18 615	2.50	16 606	0
D3	6	0	0	0	0.00	0	0
D3	7	3 532	1 154	6 926	2.50	8 829	1 903
D3	8	1 762	762	4 574	3.00	5 287	713
D4	1	5 013					
D4	2	1 408					
D (SUAP)	1	9 961					
D (SUAP)	2	20 248					
Totale		***61 033***	***8 954***			***64 064***	***12 748***

ZONE TERRITORIALI OMOGENEE DI TIPO F1

Zona	Num. ZTO	Sup. Totale	Sup. attuata	Sup. non attuata
F1	1-2	3 756		3 756
F1	2	2 383	2 383	
F1	3	7 751	7 751	
F1	4	8 271	8 271	
Totale		***22 160***	***18 404***	***3 756***

ZONE TERRITORIALI OMOGENEE DI TIPO F2

Zona	Num. ZTO	Sup. Totale	Sup. attuata	Sup. non attuata
F2	9-10	6 725	6 725	
F2	9-10	5 511	5 511	
F2	9-10	2 817	2 817	
F2	16 17 18 23 27 30 32 39 40 52 59 60	5 925		5 925
F2	25	1 349	1 349	
F2	25	1 151	1 151	
F2	25	269	269	
F2	25	534		534
F2	25	470	470	
F2	37	791	791	
F2	37	569	569	
F2	63	247	247	
F2	65	276	276	
F2	99	6 044	6 044	
F2	99	873	873	
Totale		***18 498***	***12 040***	***6 459***

ZONE TERRITORIALI OMOGENEE DI TIPO F3

Zona	Num. ZTO	Sup. Totale	Sup. attuata	Sup. non attuata
F3	83	0		0
F3	83	114	114	
F3	83	981	981	
F3	83	2 754	2 754	
F3	83	1 555		1 555
F3	83	457	457	
F3	83	739	739	
F3	83	0		0
F3	83	0		0
F3	83	184	184	
F3	83	689	689	
F3	83	243		243
F3	83	224	224	
F3	83	4 793	4 793	
F3	83	2 435	2 435	
F3	83	1 290	1 290	
F3	83	583	583	
F3	83	415	415	
F3	83	188	188	
F3	83	276	276	
F3	83	1 152		1 152
F3	83	2 849	2 849	
F3	83	140		140
F3	83	1 201		1 201
F3	83	676		676
F3	83	199		199
F3	83	541		541
F3	83	0		0
F3	83	332	332	
F3	83	8 223		8 223
F3	83	1 103	1 103	
F3	83	99	99	
F3	83	1 182		1 182
F3	83	70	70	
F3	83	367	367	
F3	83	570		570
F3	83	143	143	
F3	83	153	153	
F3	83	352	352	
F3	83	854	854	
F3	83	0		0
F3	83	91	91	
F3	83	150	150	
F3	83	71	71	
F3	83	674	674	
F3	83	227	227	

Zona	Num. ZTO	Sup. Totale	Sup. attuata	Sup. non attuata
F3	83	1 244	1 244	
F3	83	2 097	2 097	
F3	84	6 602	6 602	
F3	84	8 649		8 649
F3	84	5 705		5 705
F3	84	9 731		9 731
F3	85	14 118	14 118	
F3	85	2 207		2 207
F3	86	6 678	6 678	
F3	86	2 025		2 025
F3	92	623	623	
F3	92	659	659	
Totale		***99 677***	***55 679***	***43 998***

ZONE TERRITORIALI OMOGENEE DI TIPO F4

Zona	Num. ZTO	Sup. Totale	Sup. attuata	Sup. non attuata
F4	95	139	139	
F4	95	110	110	
F4	95	289	289	
F4	95	809	809	
F4	95	249		249
F4	95	133		133
F4	95	459	459	
F4	95	161	161	
F4	95	100	100	
F4	95	122	122	
F4	95	7 163	7 163	
F4	95	310	310	
F4	95	348	348	
F4	95	176	176	
F4	95	138	138	
F4	95	1 305	1 305	
F4	95	1 062	1 062	
F4	95	1 011	1 011	
F4	95	134	134	
F4	95	167	167	
F4	95	164	164	
F4	95	64	64	
F4	95	63	63	
F4	95	643	643	
F4	95	114	114	
F4	95	193	193	
F4	95	610	610	
F4	95	162	162	
F4	95	436	436	
F4	95	2 135	2 135	
F4	95	179	179	
F4	95	335	335	
F4	95	246	246	
F4	95	196	196	
F4	95	512	512	
F4	95	735		735
F4	95	1 780		1 780
F4	95	109	109	
F4	95	657	657	
F4	95	1 458	1 458	
F4	95	225	225	
F4	95	306	306	
F4	95	169	169	
F4	95	1 134	1 134	
F4	95	103	103	
F4	95	644	644	

F4	95	180	180	
F4	95	148	148	
F4	95	442	442	
F4	95	258	258	
F4	95	142	142	
F4	95	70	70	
F4	95	78	78	
F4	95	1 891	1 891	
F4	95	63	63	
F4	95	140		140
F4	95	195	195	
F4	95	200	200	
F4	95	291	291	
F4	95	527		527
F4	95	1 074		1 074
F4	95	177	177	
F4	95	174	174	
F4	95	242	242	
F4	95	482	482	
F4	95	363	363	
F4	95	1 563	1 563	
F4	95	134	134	
F4	95	346	346	
F4	95	84	84	
F4	95	996	996	
F4	95	426	426	
F4	95	131	131	
F4	95	46	46	
F4	95	148	148	
F4	95	376	376	
F4	95	365	365	
F4	95	267	267	
F4	95	195	195	
F4	95	459	459	
F4	95	584	584	
F4	95	694	694	
F4	95	302	302	
F4	95	143	143	
F4	95	85	85	
F4	95	17	17	
F4	95	186	186	
F4	95	186	186	
F4	95	202	202	
F4	95	827	827	
F4	95	422	422	
F4	95	364	364	
F4	95	1 832	1 832	
F4	95	1 679	1 679	
F4	95	1 271	1 271	
F4	95	966		966

F4	95	314	314	
F4	95	427		427
F4	95	163	163	
F4	95	353	353	
F4	95	192	192	
F4	95	43	43	
F4	95	145	145	
F4	95	186	186	
F4	95	119	119	
F4	95	209	209	
F4	95	562	562	
F4	95	218	218	
F4	95	91	91	
F4	95	1 060	1 060	
F4	95	125	125	
F4	95	426	426	
F4	95	550	550	
F4	95	59	59	
F4	95	2 831	2 831	
F4	95	415	415	
F4	95	1 027	1 027	
F4	95	137	137	
F4	95	205		205
F4	95	173		173
F4	95	105	105	
F4	95	1 875	1 875	
F4	95	0		0
F4	95	312	312	
F4	95	98	98	
F4	95	166	166	
F4	95	60	60	
F4	95	751	751	
F4	95	169	169	
F4	95	719	719	
F4	95	301	301	
F4	95	504	504	
F4	95	208	208	
F4	95	165	165	
Totale		***65 652***	***59 243***	***6 409***

NUCLEI EDIFICAZIONE DIFFUSA

ZTO PI	Num. ZTO	Sup Territoriale/ sup fondiaria (mq)	Superficie coperta (mq)	Volume stimato esistente (mc)	Volume progetto	Volume massimo	Abitanti teorici (150 mq/ab)	Abitanti teorici (242 mq/ab) PAT
ED	1	44 140	2 599	12 476	2 500	**14 976**	100	62
ED	2	21 365	2 470	11 858	1 000	**12 858**	86	53
ED	3	10 624	896	4 303	1 000	**5 303**	35	22
ED	4	23 742	2 226	10 686	1 000	**11 686**	78	48
ED	5	24 105	1 990	9 552	4 600	**14 152**	94	58
ED	6	23 177	3 029	14 538	1 300	**15 838**	106	65
ED	7	9 515	1 071	5 141	500	**5 641**	38	23
Totale		***156 669***	***14 282***	***68 554***	***11 900***		***536***	***332***

Abitanti insediati e abitanti teorici

Abitanti Residenti 2007 (dato PAT)	4 030
Abitanti residenti 2012 (dato var. 1 PI)	4 615
Abitanti teorici residuo PRG vigente volume residenziale PI (150 mc/ab)	553
Abitanti teorici var 1 P.I. 150 mc/ab)	85
Abitanti teorici var 5 P.I. 150 mc/ab)	21
Abitanti teorici var 6 P.I. 150 mc/ab)	-26
Abitanti insediati + abitanti teorici PRG vigente + abitanti teorici var. 1 PI	5 249

Parametri L.R. 61/85

Tipo standard	Realizzati (mq)	Non Realizzati (mq)	Totale (mq)	Fabbisogno Residenti mq	Fabb abitanti insediati +abitanti teorici PRG e var. 1 5 6 PI	Differenza tra realizzati e fabbisogno residenti	Differenza tra dotazione e fabbisogno residenti	Differenza tra dotazione e fabbisogno abitanti insediati + teorici PRG e var. 1 5 6 P.I.
Fa	18 404	3 756	22 160	20 768	23 619	-2 363	1 393	-1 459
Fb	12 040	6 459	18 498	20 768	23 619	-8 728	-2 269	-5 121
Fc	55 679	43 998	99 677	69 225	78 730	-13 546	30 452	20 947
Fd	59 243	6 409	65 652	16 153	18 370	43 091	49 500	47 282
Totale	145 366	60 622	205 988	126 913	144 338	18 454	79 075	61 649

Parametri L.R. 11/04 (30 mq/ab)

Standard	Realizzati	Non Realizzati	Totale (mq)	Fabbisogno Residenti	Fabb abitanti insediati +abitanti teorici PRG e var. 1 5 6 PI	Differenza tra realizzati e fabbisogno residenti	Differenza tra Dotazione e fabbisogno residenti	Differenza tra dotazione e fabbisogno abitanti insediati + teorici PRG e var. 1 5 6 P.I.
30 mq/ab	145 366	60 622	205 988	138 450	157 460	6 916	67 538	48 528

Fa	18 404	3 756	22 160	20 768	23 619	-2 363	1 393	-1 459
Fb	12 040	6 459	18 498	20 768	23 619	-8 728	-2 269	-5 121
Fc	55 679	43 998	99 677	76 148	86 603	-20 469	23 530	13 074
Fd	59 243	6 409	65 652	20 768	23 619	38 476	44 885	42 033
Totale	145 366	60 622	205 988	138 450	157 460	6 916	67 538	48 528

	standard realizzati / ab residenti	totale standard / ab residenti + PRG vig + var 1 5 6 PI
mq ab	31	39