

PIANTA PIANO TERRA

non realizzato  
da costruire

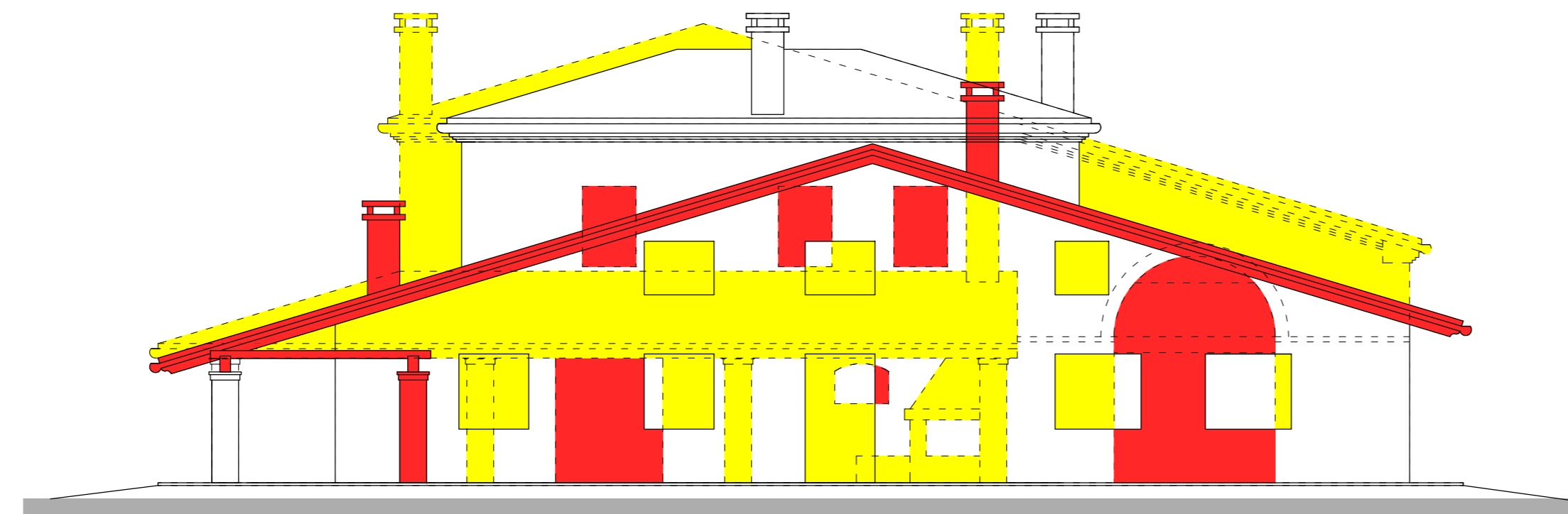

PIANTA PIANO PRIMO

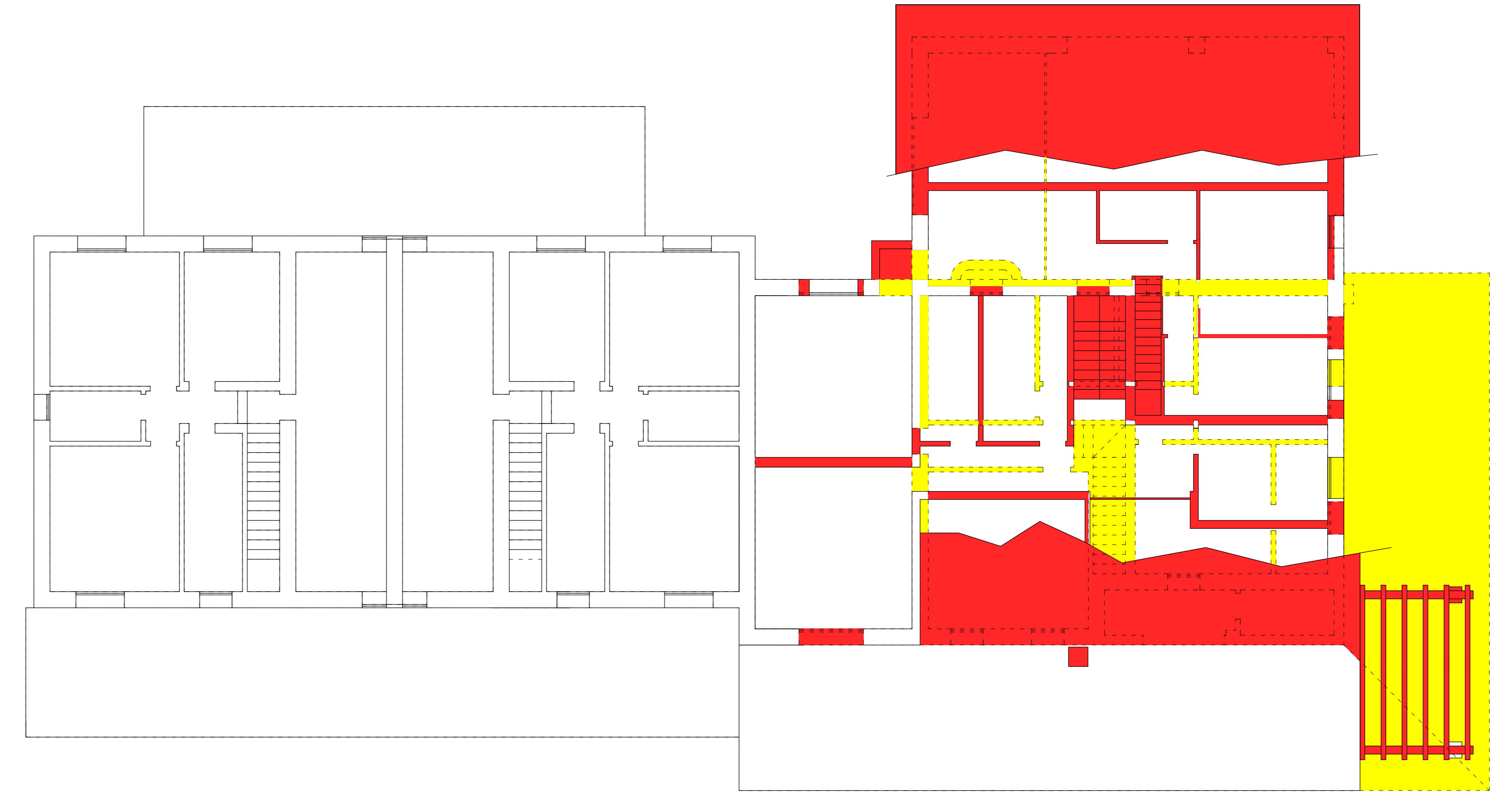

PROSPETTO OVEST

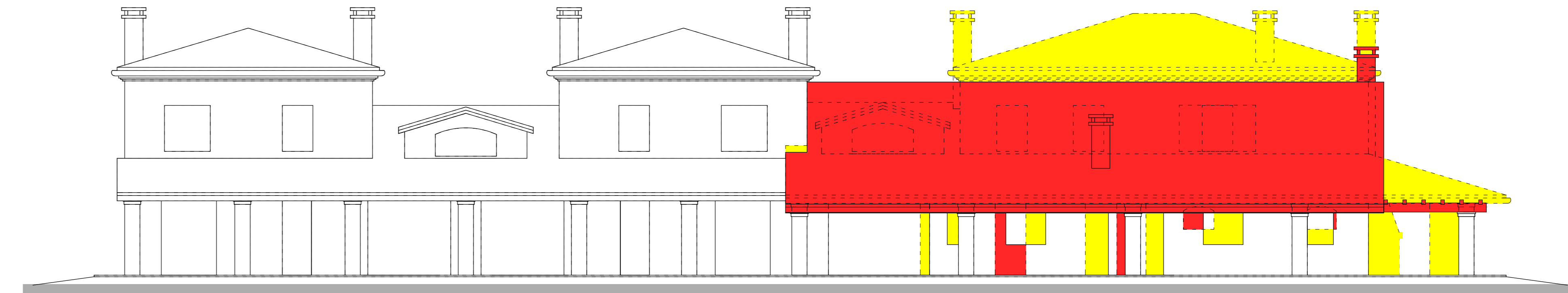

PROSPETTO SUD

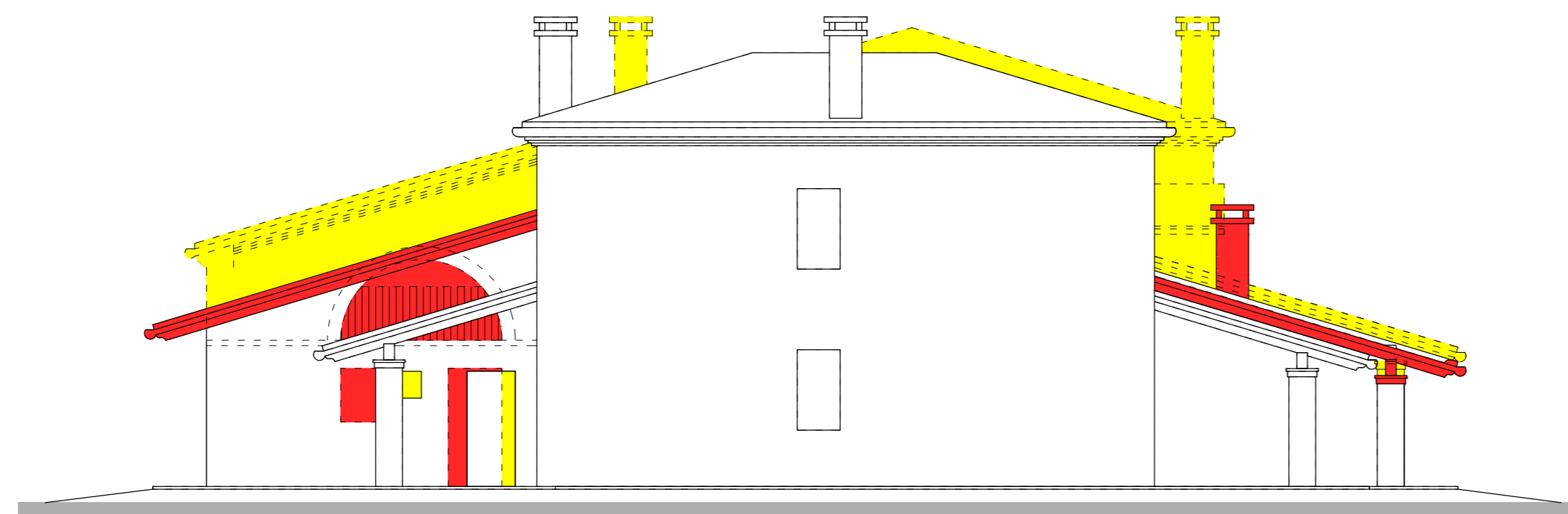

PROSPETTO EST

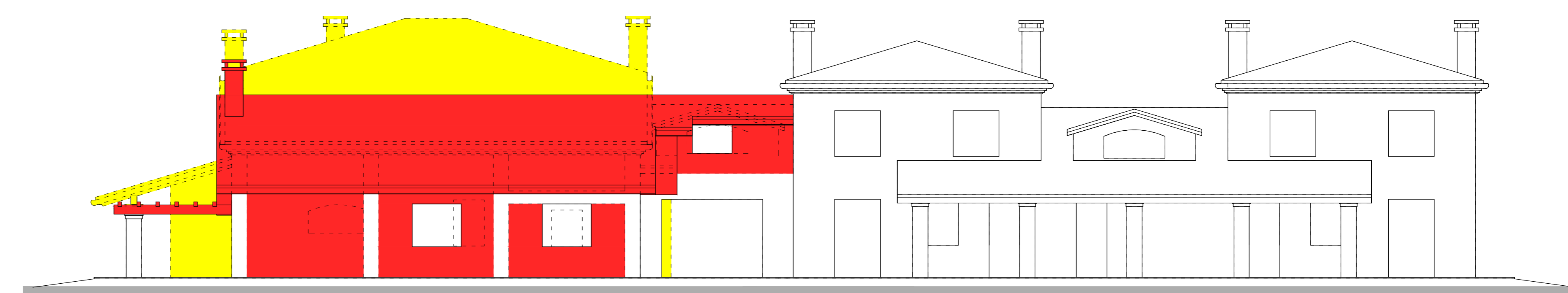

PROSPETTO NORD

Comune di Veggiano		Provincia di Padova	
VARIANTE IN CORSO D'OPERA DEL P.d.R. "Ex Panetto" PER L'AGGIUNTA DI UNA QUARTA UNITA' IMMOBILIARE CON RIDUZIONE VOLUMETRICA			
Richiedente:		La richiedente:	
SARTORI Maurizio			
Data:	Aggiornamento:	Scala:	Il progettista:
aprile 2018		1:100	STUDIO TECNICO ASSOCIATO EFFEDUE FAGGION geom. Mirco - FUREGON geom. Fedele Via Kolbe n° 8 - 35035 LIGABARDO DI MESTRINO (PD) tel. 049/9002590 - fax 049/9008331 e-mail: studioeffedue@atavia.it
Tavola n°:	COMPARAZIONE - pianta piano terra e primo - prospetti		
8			